Die gemeinsame Initiative
**„Gutes Gewissen – Guter Geschmack“**
der Wiener Umweltschutzabteilung – MA 22,
der Tierschutzombudsstelle Wien – TOW
und des Ökosozialen Forums Wien – ÖSF Wien,
hat es sich zum Ziel gesetzt, die Auswirkungen
des Lebensmittelkonsums auf Umwelt, Tier
und Mensch aufzuzeigen.

Mehr Informationen zur Initiative unter **www.GuGe.wien.at**

- Wissensaustausch, Vernetzung und Stärkung der AkteurInnen
- Handlungsspielräume und Umsetzungsmöglichkeiten aufzeigen
- Diskurs und Debatte ermöglichen

---

Eine Veranstaltung der Wiener Umweltschutzabteilung – MA 22
und der Tierschutzombudsstelle Wien – TOW
in Kooperation mit dem Ökosozialen Forum Wien – ÖSF Wien.

Der Eintritt ist frei, eine Anmeldung ist erforderlich.

Die Tagung wird als ÖkoEvent$^{PLUS}$ ausgerichtet.

Anreisemöglichkeit mit den Wiener Linien:
U-Bahn Linie U1, Station Kagran, ca. 11 Minuten Fußweg

Der Veranstaltungsort ist rollstuhlgerecht ausgestattet.

Die MA 22 druckt auf ökologischem Papier aus der Mustermappe von ÖkoKauf Wien.

# Gutes Gewissen – Guter Geschmack

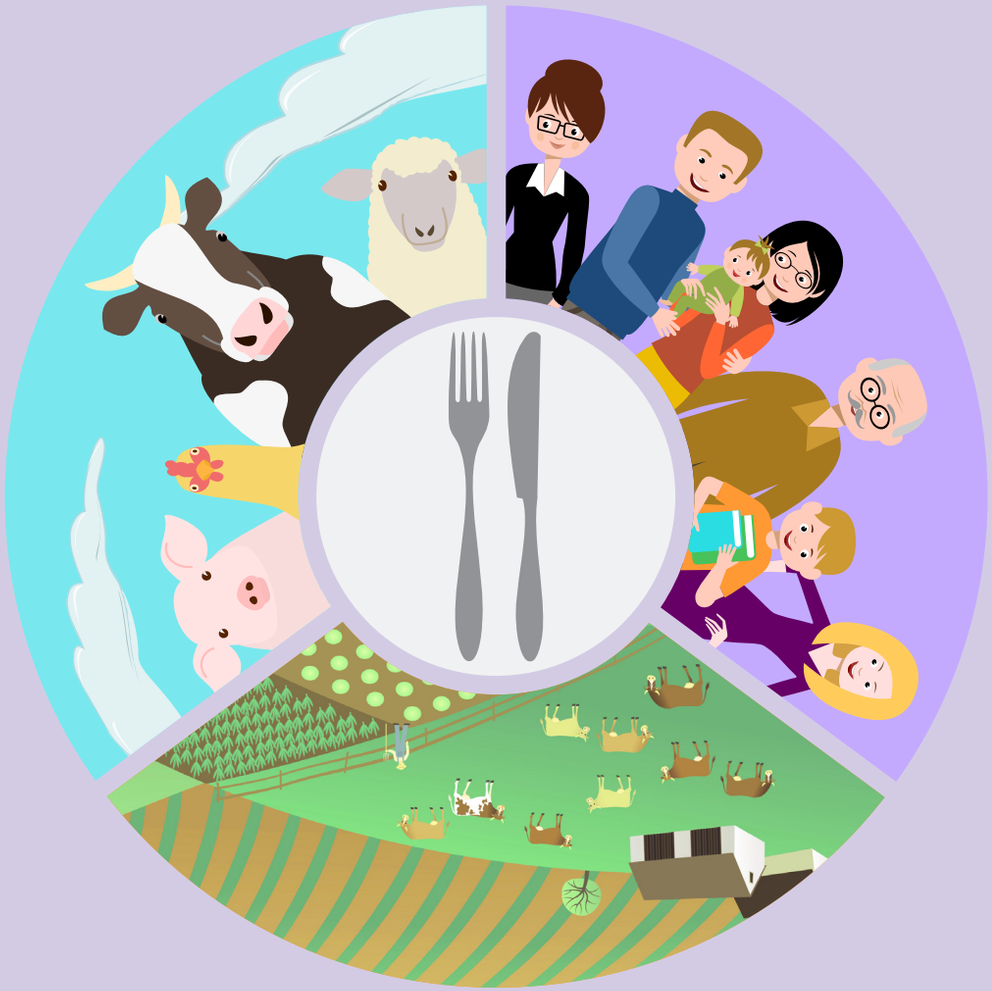

## Einladung zur Fachtagung

Gemeinschaftsverpflegung: richtig · gut · günstig - von klein an

Lebensmittel und Essensversorgung für Kinder und Jugendliche

Mit besonderer Unterstützung der

# Gemeinschaftsverpflegung: richtig · gut · günstig - von klein an

## Lebensmittel und Essensversorgung für Kinder und Jugendliche

## Fachtagung im Rahmen der Initiative „Gutes Gewissen – Guter Geschmack“

### Einladung zur Fachtagung

### Gemeinschaftsverpflegung: richtig · gut · günstig

- Welche positiven Effekte für Gesundheit, Tierwohl und Umweltschutz können wir über die Gemeinschaftsverpflegung erreichen?
- Welche guten Beispiele und praktischen Erfahrungen gibt es hierzu bereits?
- Was können wir voneinander lernen?

---

**Dienstag, 13. November 2018**

Hertha Firnberg Schulen,
1220 Wien, Firnbergplatz 1

Beginn um 9:15 Uhr

**Begrüßung**

9:30 bis ca. 12:30 Uhr

### „Von der Information zum Wissen“

- **Perspektiven der Wissenschaft**
  Die drei ProfessorInnen Helga Kromp-Kolb (BOKU Wien), Sigrid Stagl (WU Wien) und Hans-Peter Hutter (MedUni Wien) präsentieren gemeinsame interdisziplinäre Befunde und Hypothesen.
- **Befunde der NGOs**
  Aktuelle Studienergebnisse von Greenpeace und Vier Pfoten werden vorgestellt.
- **Initiativen der Stadt Wien**
  Die Stadt Wien schafft Einblicke in Beispiele aus der Umsetzung auf verschiedenen Ebenen.

Anmeldung unter: www.amv.wien.at/?k=d3mu8k

---

13:30 bis ca. 16:30 Uhr

### „Vom Wissen zum Handeln“

- **Praxis Rundschau**
  Was braucht es konkret im Alltag von Kindergarten, Schule, außerschulischer Betreuung, um Gesundheit, Tierwohl und Umweltschutz in der Gemeinschaftsverpflegung optimal umzusetzen.
- **Marktplatz der Möglichkeiten**
  Projekte, Initiativen, Persönlichkeiten zeigen wie es gehen kann:
  Der Schwerpunkt liegt dabei auf der pädagogisch-didaktischen Vermittlung von guter/gesunder Ernährung und ihrer Bedeutung für Umwelt- und Tierschutz sowie Gesundheit.
  Voneinander Lernen ist am Marktplatz die Devise.
- **Gemeinsamer Ausblick und Auftakt für die nächsten Schritte**

Anmeldung unter: www.amv.wien.at/?k=gf45hb